koordinační výkres

odůvodnění územního plánu Člunek

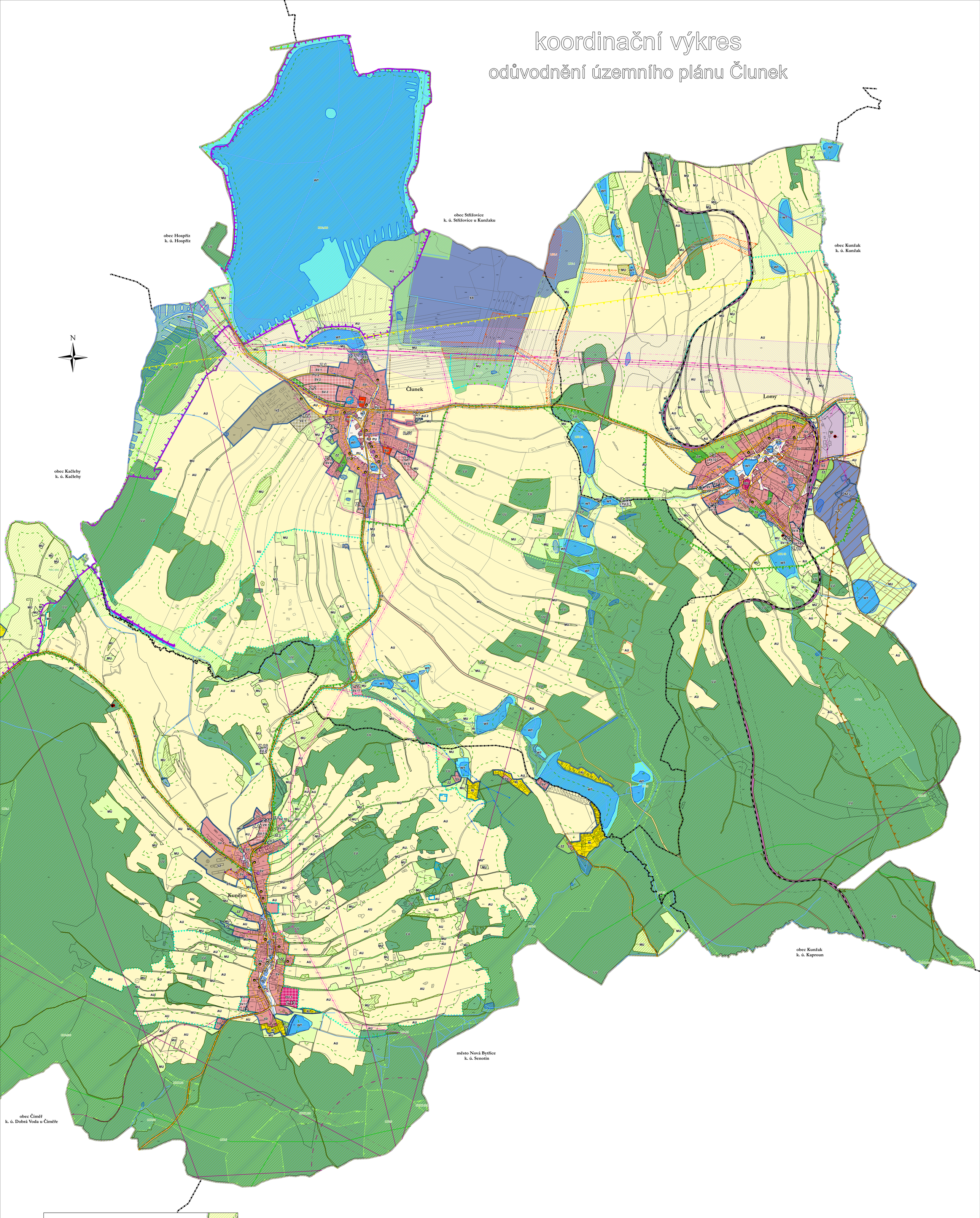

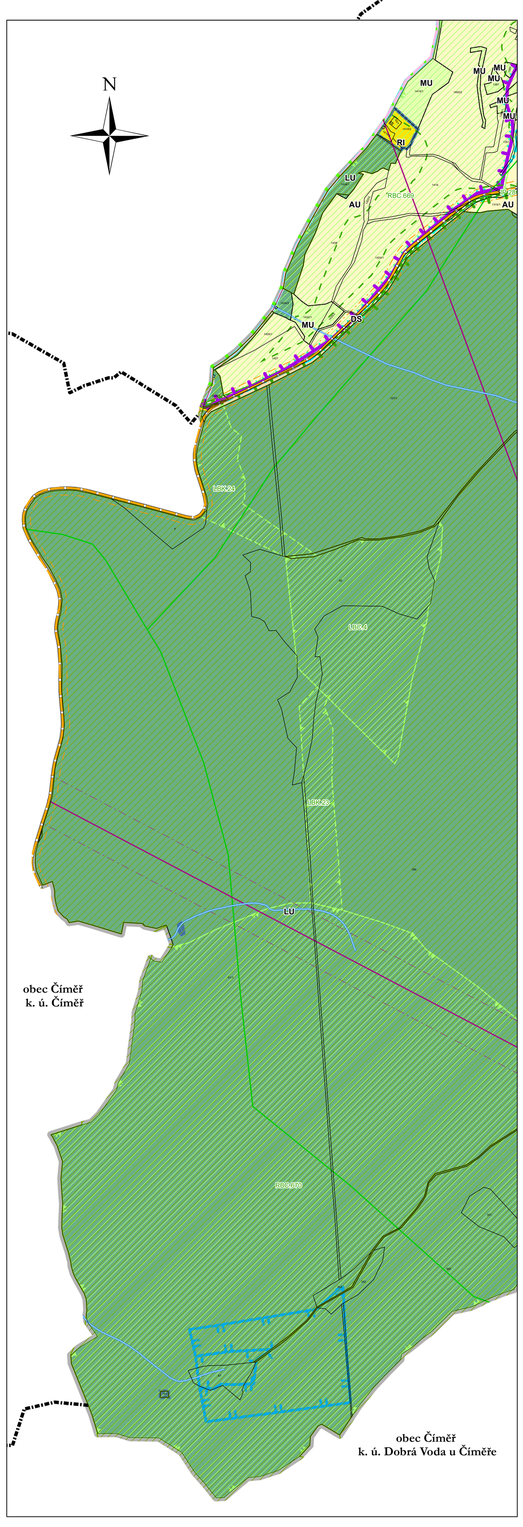

Legenda

- hranice katastrálních území
- řešené území
- Z zastavitelná plocha
- P plocha přestavby
- K plocha změny v krajině
- zastavěné území k 30. 12. 2023

překryvná značení

- koridor zvláště vysokého napětí
- maximální hranice negativních vlivů
- kulturní, historické a architektonické hodnoty
- urbanistické hodnoty
- přírodní hodnoty
- interakční prvek

územní systém ekologické stability

- NRBK nadregionální biokoridor stav
- RBC regionální biocentrum stav
- RBK regionální biokoridor stav
- LBC lokální biocentrum stav
- LBC lokální biocentrum návrh
- LBK lokální biokorodor stav
- LBK lokální biokoridor návrh

důležitá omezení v území

- elektrická stanice
- elektrické vedení vysokého napětí
- elektrické vedení zvláště vysokého napětí
- ochranné pásmo elektrizační soustavy
- komunikační vedení včetně ochranného pásma
- ochranní pásmo objektu na elektronickém komunikačním zařízení
- radioreléová trasa
- ochranné pásmo radioreléové trasy
- kanalizace včetně ochranného pásma
- vodovod včetně ochranného pásma
- ochranné pásmo vodního zdroje I. stupně
- ochranné pásmo vodního zdroje II. stupně
- ochranné pásmo vodního zdroje III. stupně
- silnice
- ochranné pásmo silnic
- ostatní komunikace
- železniční dráha
- ochranné pásmo železniční dráhy
- nemovitá kulturní památka
- ochranné pásmo hřbitova
- vodní tok
- vodní nádrž
- les
- vzdálenost 50 m od okraje lesa
- evropsky významná lokalita
- přírodní park - Česká Kanada
- národní přírodní památka
- ochranné pásmo národní přírodní památky
- dálkový migrační koridor
- objekt důležitý pro obranu státu
- ochranné pásmo objektu důležitého pro obranu státu
- staré zátěže v území a kontaminované plochy
- letecký koridor LK TSA - ČR - MO
- území archeologických nálezů kategorie I.
- území archeologických nálezů kategorie II.
- území archeologických nálezů kategorie III. - zbytek území

Celé správní území je zájmovým územím Ministerstva obrany z hlediska povolování vyjmenovaných druhů staveb

Plochy s rozdílným způsobem využití

stabilizované	návrh	územní rezerva	
BU			bydlení všeobecné
RI			rekreace individuální
OH			občanské vybavení - hřbitovy
OU	OU		občanské vybavení všeobecné
PU	PU		veřejná prostranství všeobecná
ZZ	ZZ		zeleň - zahrady a sady
ZX	ZX		zeleň jiná - veřejná zeleň
ZS			zeleň sídelní ostatní
SV	SV	R	smíšené obytné venkovské
DS			doprava silniční
DD			doprava drážní
TO			nakládání s odpady
TU	TU		technická infrastruktura všeobecná
VZ	VZ		výroba zemědělská a lesnická
WT			vodní a vodních toků
AU	AU		zemědělské všeobecné
LU			lesní všeobecné
NU			přírodní všeobecné
MU			smíšené nezastavěného území všeobecné
XZ.z			specifické zvláštního určení - zastavěného území
XZ.n			specifické zvláštního určení - nezastavěného území
XX			specifické jiné - těžba rašeliny

koordinační výkres
odůvodnění územního plánu Člunek

URBAN 3.T.O. Vlastibořl 21, 392 01 Soběslav	razítko projektant
datum vyhotovení: **červen 2024**	
vypracoval: **Vlastimil Smítka**	
odpovědný projektant: **Vlastimil Smítka**	
číslo pare:	

MINISTERSTVO PRO MÍSTNÍ ROZVOJ ČR
Územní plán obce Člunek byl spolufinancován z prostředků Ministerstva pro místní rozvoj ČR

0 50 100 200 300 400 500 m
měřítko 1:5 000